Основы ответственного строительства

ООО "Кровли РХС"

ПРОИЗВОДСТВО ДЕКОРИРОВАННЫХ МАТЕРИАЛОВ

СТЕНОВЫЕ ПАНЕЛИ ЛГКЛ-П на основе ГКЛ ПК с покрытием декорами ПВХ

Это износостойкие, трудногорючие и легкие в укладке декорированные панели, которые являются одновременно базовым и финишным покрытием. Благодаря сочетанию современного внешнего вида, высокой износоустойчивости и экологичности они отлично подходят для внутренней отделки больших и малых общественных помещений.

Все виды продукции сертифицированы.

16 лет на рынке

ОБЛАСТЬ ПРИМЕНЕНИЯ СТЕНОВЫХ ПАНЕЛЕЙ ЛГКЛ-П

ЛГКЛ-П

- Точки общепита (рестораны, кафе, столовые и пр.)
- Гостиницы (от холлов до номеров для проживания)
- Автосервисы, станции ТО, автозаправочные станции
- Культурно-развлекательные центры и выставочные комплексы
- Административно-бытовые помещения
- Торгово-развлекательные центры
- Производственные и складские помещения
- Бизнес-центры и отдельные офисные помещения
- Образовательные учреждения (детские сады, школы, университеты и пр.)
- Магазины любого формата и другие специализированные торговые комплексы
- Медицинские центры и другие лечебно-профилактические и санаторно-курортные учреждения
- Физкультурно-оздоровительные комплексы (ФОК), спортивные объекты и сооружения (включая бассейны) центры

ОБЛАСТЬ ПРИМЕНЕНИЯ СТЕНОВЫХ ПАНЕЛЕЙ ЛГКЛ-П

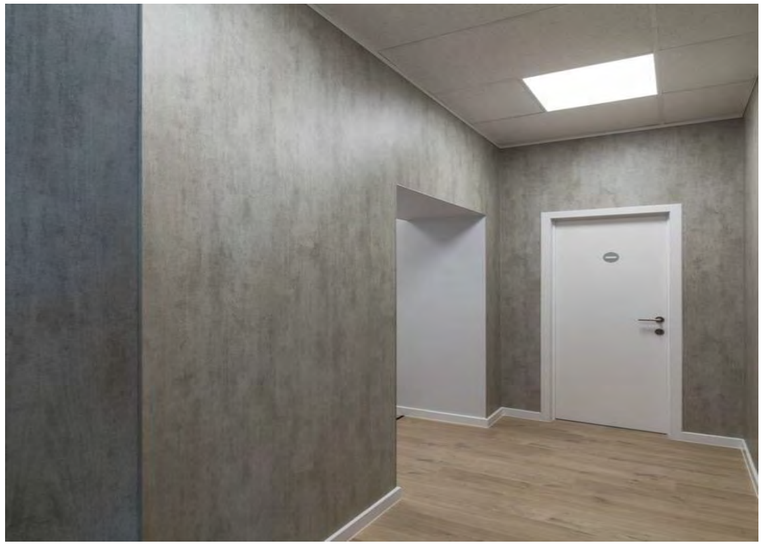

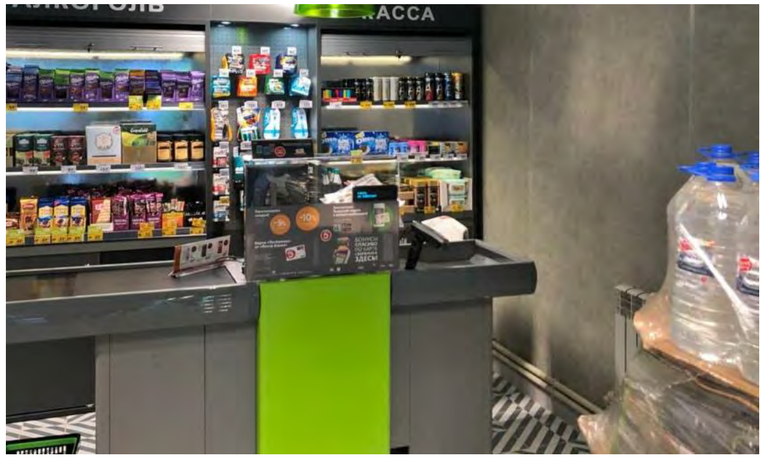

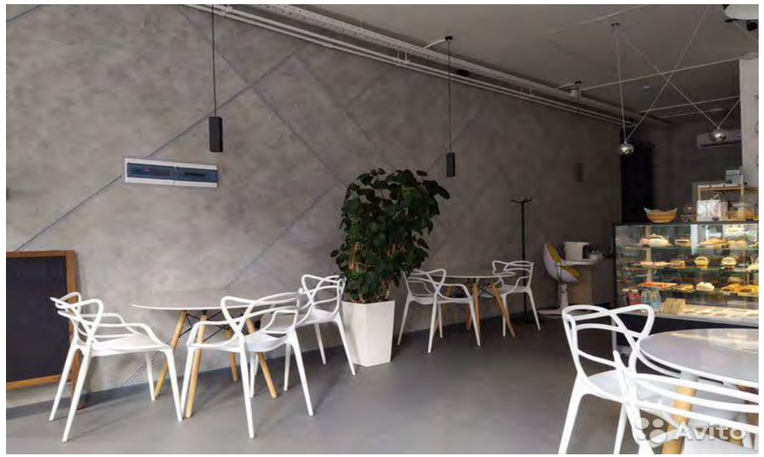

Преимущества панелей ГКЛ с ПВХ
для внутренней финишной отделки

Не боится ультрафиолетового излучения и не выгорает на солнце

Не содержат опасных или вредных компонентов, являются гипоаллергенными и экологически чистыми

Не требуют ни штукатурки, ни покраски, ни сушки – значительно экономят сроки строительства

Обладают водоотталкивающими свойствами, что позволяет очищать поверхность от загрязнений и обрабатывать дезинфицирующими средствами

Имеют высокие показатели износостойкости, тепла и звукоизоляции

Устойчивы к перепадам температур

Подходят для внутренней отделки общественных и производственных помещений – банков, школ, детских садов, медицинских учреждений, офисов, ТРЦ

Большой выбор цветовых решений, рисунков и текстур позволяет подобрать идеальный вариант под любые цветовые и стилевые решения дизайна интерьера

ПАРАМЕТРЫ СТЕНОВЫХ ПАНЕЛЕЙ ЛГКЛ-П

- **Ширина панели: 1200 мм**
- **Длина панели: 2500/2700/3000/3300/3600 мм**
- **Толщина: 12,5 мм**
- **Назначение: внутренняя отделка помещений**
- **Область применения: стены, перегородки**
- **Горючесть: Г1 (слабогорючие)**
- **Воспламеняемость: В1 (трудновоспламеняемые)**
- **Дымообразующая способность: Д1 (малая)**
- **Токсичность: Т1 (малоопасные)**
- **Класс пожарной опасности стройматериалов: КМ1**

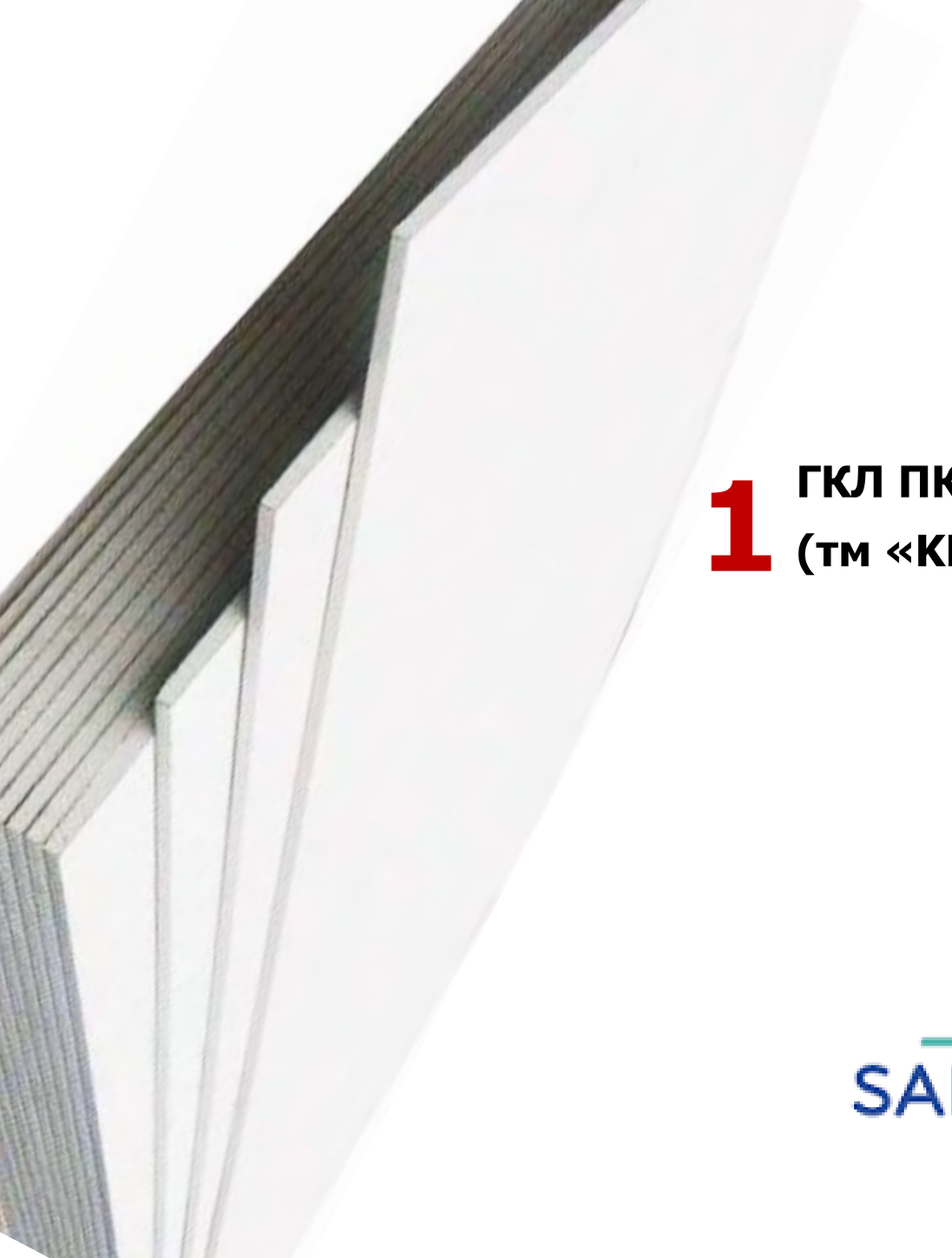

ОСНОВА СТЕНОВЫХ ПАНЕЛЕЙ ЛГКЛ-П

1 **ГКЛ ПК – листы гипсокартона с прямой кромкой (тм «KNAUF», тм «МАГМА», тм «SAINT-GOBAIN»)**

ОСНОВА СТЕНОВЫХ ПАНЕЛЕЙ ЛГКЛ-П

2 ДЕКОРАТИВНЫЕ ПОКРЫТИЯ ПВХ (ПОЛИВИНИЛХЛОРИДНЫЕ ПЛЕНКИ)

RENOLIT

Rely on it.

OPTO

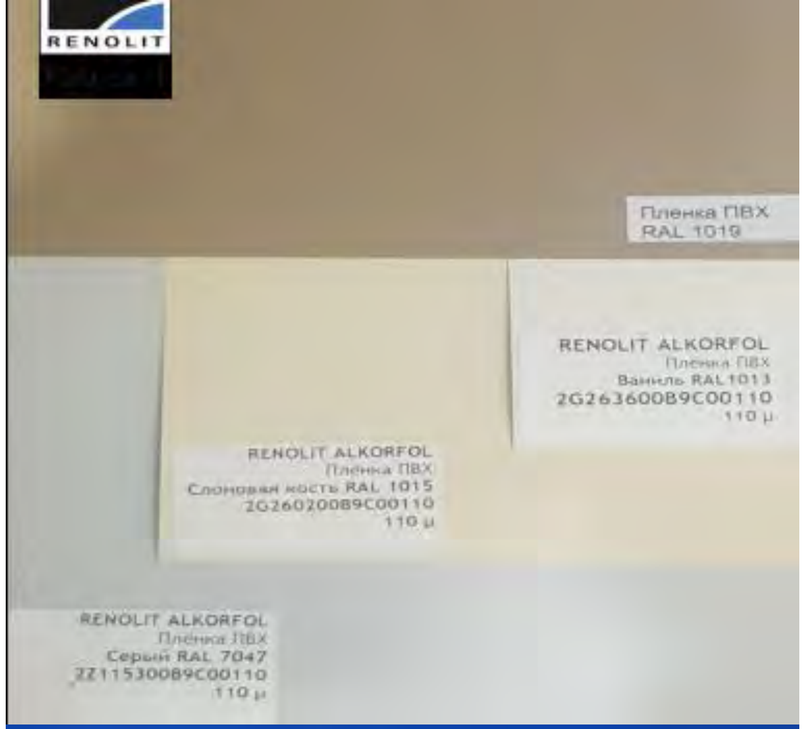

ДЕКОРЫ ПВХ ПО КАТАЛОГУ RAL

БОЛЬШОЙ АССОРТИМЕНТ ДЕКОРОВ ПОД ЗАКАЗ ОДНОТОННЫЕ, “ФАНТАЗИЙНЫЕ”, “ДРЕВЕСНЫЕ”

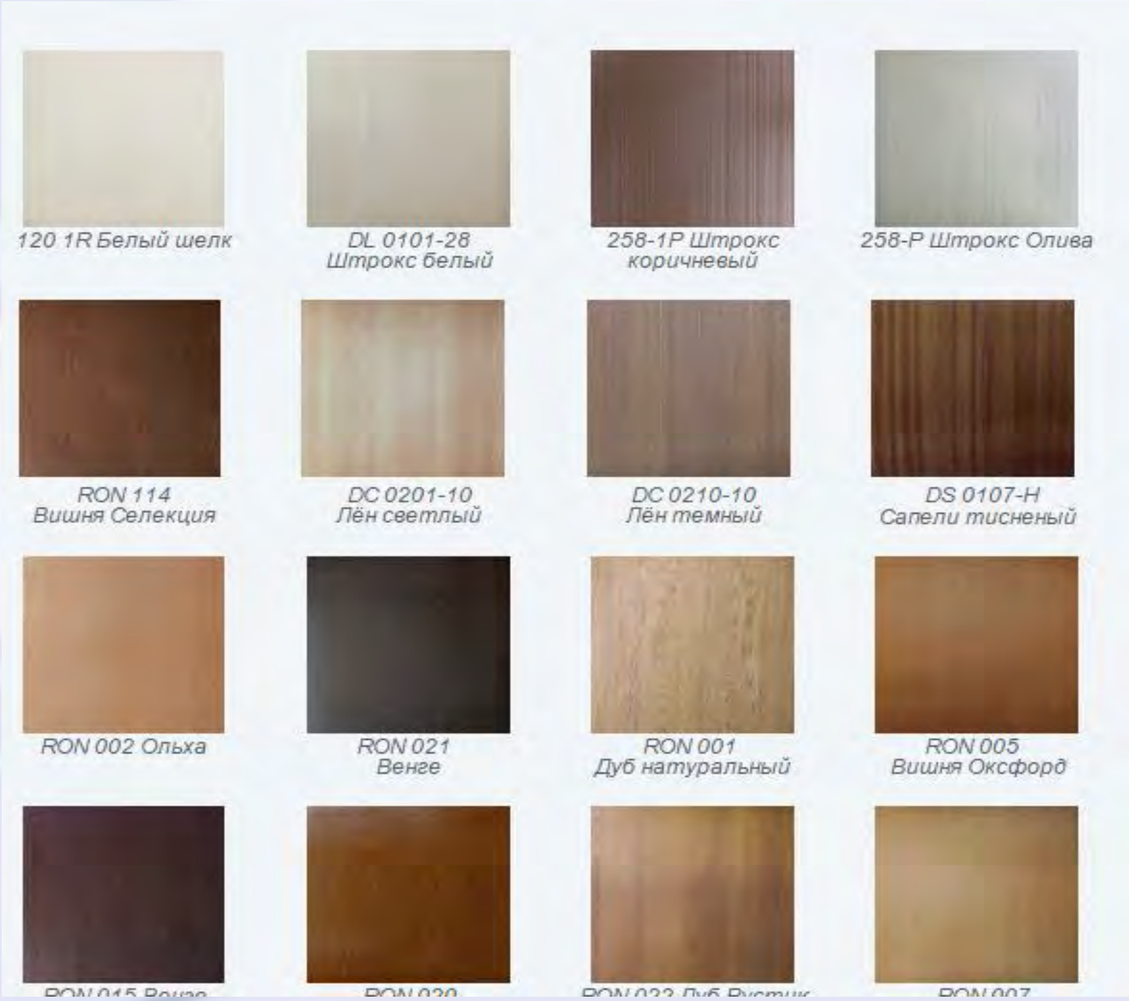

ДЕКОРАТИВНЫЕ ПОКРЫТИЯ С ОСНОВОЙ СОЕДИНЯЮТСЯ ВАЛЬЦОВОЧНЫМ СПОСОБОМ НА ПРОМЫШЛЕННОМ ОБОРУДОВАНИИ КЛЕЕМ «KIILTO» (ФИНЛЯНДИЯ)

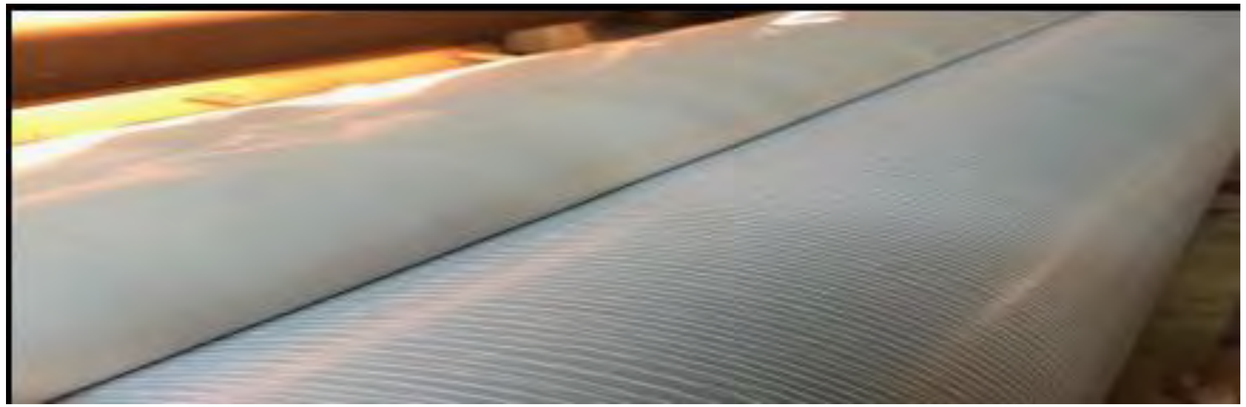

Клей разработан на заводе «KIILTO» по спец-заказу в 2016 году

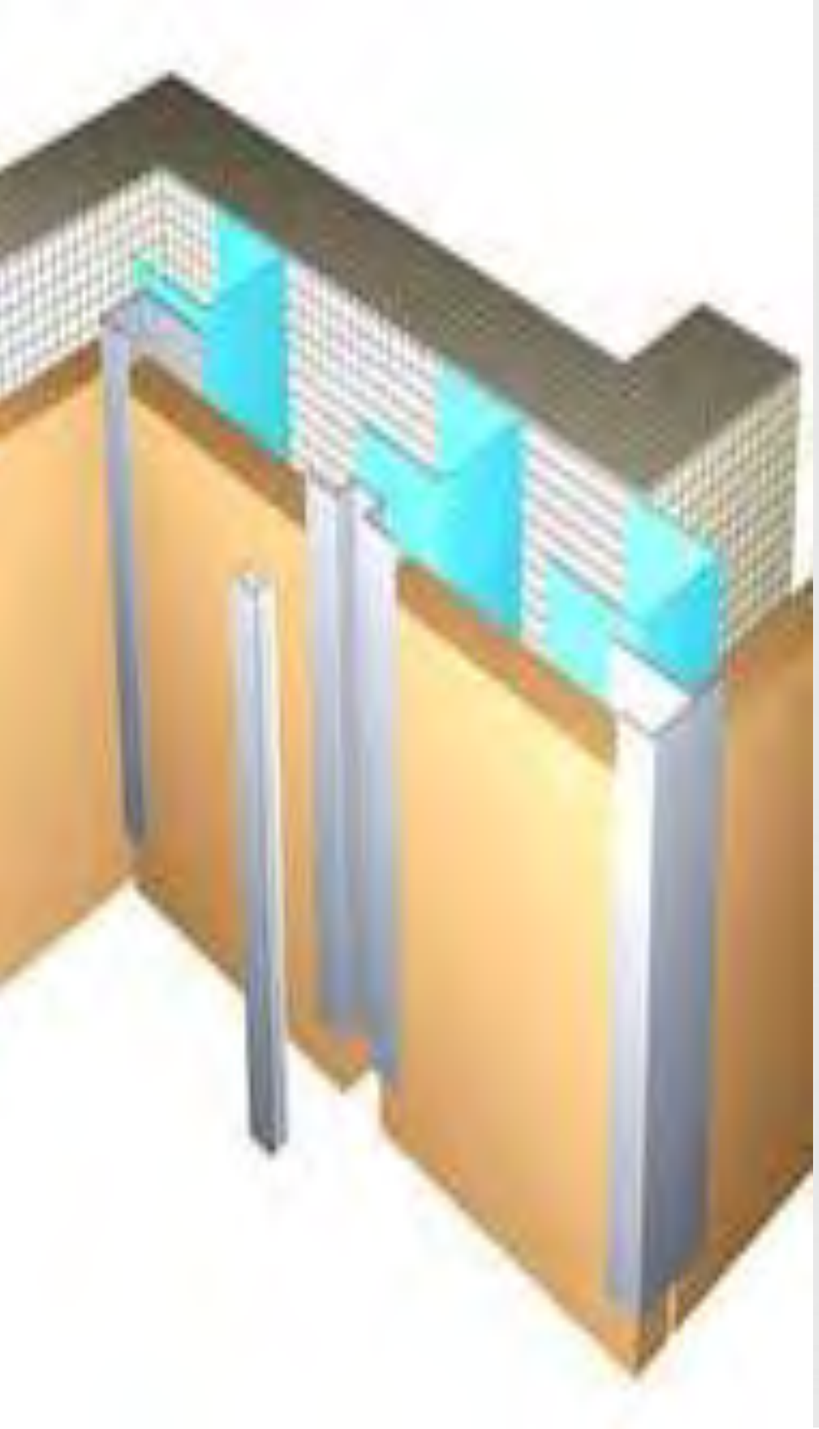

ПРОФИЛЬ ДЕКОРИРОВАННЫЙ ДЛЯ МОНТАЖА СТЕНОВЫХ ПАНЕЛЕЙ

Изготавливается под заказ из оцинкованной стали и/или алюминиевого сплава и окрашиваются по каталогу в цвет по каталогу RAL

Пи - профиль

«Заглушка» для Омега-профиля

Омега - профиль

Стыковочный профиль

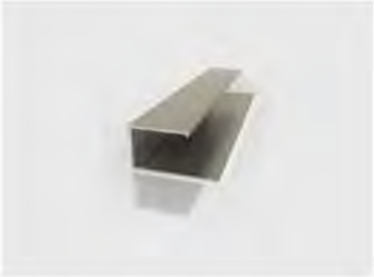

L - профиль

Профиль для монтажа внутреннего угла

F - профиль

Профиль для монтажа наружного угла

ТРАНСПОРТИРОВАНИЕ И ХРАНЕНИЕ
СТЕНОВЫХ ПАНЕЛЕЙ ДЛЯ ВНУТРЕННЕЙ ФИНИШНОЙ ОТДЕЛКИ СТЕН

- **Транспортирование листов осуществляется в крытых транспортных средствах любым видом транспорта, в соответствии с правилами перевозки грузов, действующими на каждом виде транспорта, при температуре не ниже минус 30 °С и при условии защиты продукции от атмосферных осадков, загрязнения и механических повреждений.**
- **При транспортировании и хранении листов следует укладывать на ровную поверхность без острых выступов и неровностей во избежание повреждения листов.**
- **Не допускается бросать, перегибать и деформировать пачки изделий при погрузочно-разгрузочных, складских и производственных операциях.**
- **На палеты с листами или на незащищенные листы запрещается укладывать тяжелые предметы во избежание повреждения поверхности листов.**
- **Изделия должны храниться в сухом, закрытом чистом помещении при температуре не ниже +5 градусов С на поддонах или брусках в стопках не более 5-ти пачек по 50 листов.**

УКАЗАНИЯ ПО ПРИМЕНЕНИЮ И ЭКСПЛУАТАЦИИ СТЕНОВЫХ ПАНЕЛЕЙ ДЛЯ ВНУТРЕННЕЙ ФИНИШНОЙ ОТДЕЛКИ СТЕН

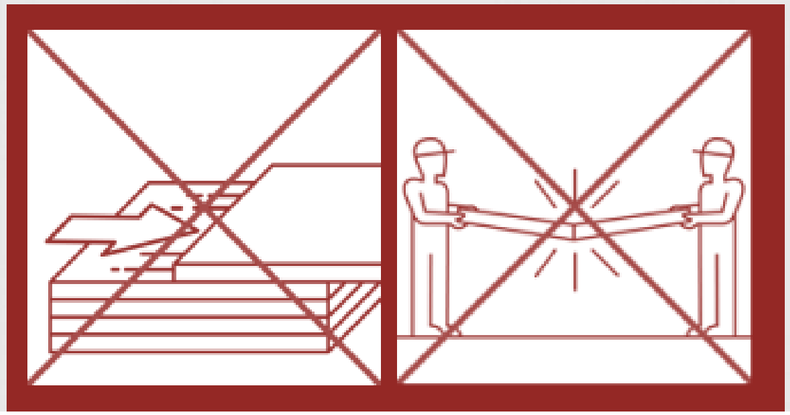

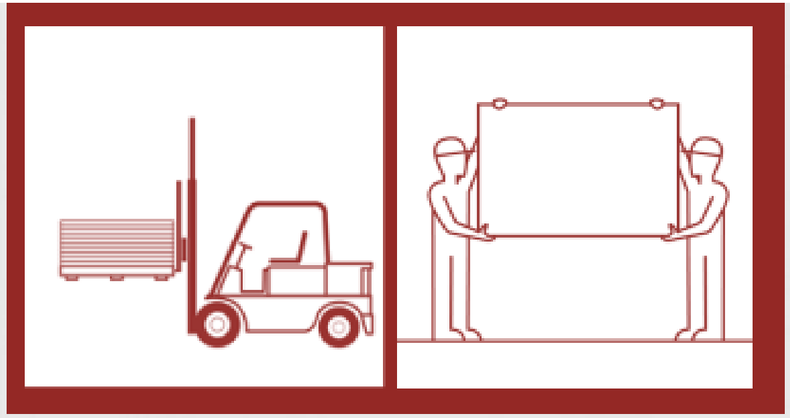

- **Во время перемещения, а также при монтаже панелей, следует избегать прогибов и вибрации панелей. Панели – это готовый материал для финишной отделки, не следует его кидать, швырять, необходимо бережно относиться к материалу**
- **При ручной выгрузке панелей, в процессе их складирования и монтажа категорически запрещается двигать одну панель по поверхности другой.**
- **Панели следует переносить только в вертикальном положении! При этом обеспечивается оптимальная нагрузка на лист при переносе, позволяя избежать прогибов в плоскости.**
- **Разгрузка панелей упакованных на паллете, может производиться при помощи вилочного погрузчика и/или подъемного крана, и/или грузчиками.**

УКАЗАНИЯ ПО ПРИМЕНЕНИЮ И ЭКСПЛУАТАЦИИ СТЕНОВЫХ ПАНЕЛЕЙ ДЛЯ ВНУТРЕННЕЙ ФИНИШНОЙ ОТДЕЛКИ СТЕН

- **При всех видах разгрузки и других манипуляциях следует избегать прогиба панелей, повреждения торцевой кромки и углов.**
- **Перед применение изделия необходимо акклиматизировать в производственном помещении не менее 24 часов при температуре 18-25 градусов С и относительной влажности 45-60%.**
- **Очистку наружной поверхности изделий от загрязнений и пыли следует осуществлять мягкой губкой для мытья, не допуская ,абразивных материалов и растворителей.**

СЕРТИФИКАТЫ НА СТЕНОВЫЕ ПАНЕЛИ ЛГКЛ-П

РОССИЙСКАЯ ФЕДЕРАЦИЯ

СЕРТИФИКАТ СООТВЕТСТВИЯ

(обязательная сертификация)

№ RU C-RU.АД67.В.00356/20

ЗАЯВИТЕЛЬ № 0025146

Общество с ограниченной ответственностью «Производство декорированных материалов» (ООО "ПДМ"), ОГРН 1161690062124. Юридический адрес: 188682, Ленинградская область, Всеволожский район, городской поселок имени Свердлова, улица Петровская, дом 36, Литер А, РОССИЯ. Фактический адрес: 188682, Ленинградская область, Всеволожский район, городской поселок имени Свердлова, улица Петровская, дом 36, Литер А, РОССИЯ, телефон: (931) 305-20-69, адрес электронной почты: pdm-mtm@mail.ru

ИЗГОТОВИТЕЛЬ

Общество с ограниченной ответственностью «Производство декорированных материалов» (ООО "ПДМ"). Юридический адрес: 188682, Ленинградская область, Всеволожский район, городской поселок имени Свердлова, улица Петровская, дом 36, Литер А, РОССИЯ. Фактический адрес: 188682, Ленинградская область, Всеволожский район, городской поселок имени Свердлова, улица Окинская, дом 68А, РОССИЯ, телефон: (931) 305-20-69, адрес электронной почты: pdm-mtm@mail.ru

ОРГАН ПО СЕРТИФИКАЦИИ

Орган по сертификации Общество с ограниченной ответственностью "Бизнес-Центр" (ОС ООО "Бизнес-Центр"), 115088, Россия, город Москва, улица Шарикоподшипниковская, дом 4, корпус 4, телефон: +7(495) 980-51-17, факс: +7(495) 980-51-17, ОГРН 1165050050586, регистрационный номер RA.RU.10АД67 от 06.04.2017 г., орган по аккредитации - Федеральная служба по аккредитации.

ПОДТВЕРЖДАЕТ, ЧТО ПРОДУКЦИЯ

Панели декоративные трудногорючие с маркировкой «PDM-pin» (ПДМ-пин) толщиной от 6,5 до 16,0 мм типа ГКЛО на основе гипсокартонного листа (ГКЛ), окрашенного акриловым красками толщиной не более 120 мкм; типа ЛГКЛ-П на основе ламинированного гипсокартонного листа (ЛГКЛ), покрытого декоративной пленкой из поливинилхлорида (ПВХ) толщиной номинал 0,1; до 1,0 мм; типа ЛГКЛП-В на основе ламинированного гипсокартонного листа (ЛГКЛ) с влагостойким покрытием (толщина от 6,1 мм до 1,0 мм), выпускаемые по ТУ 23.62.10-001-66387023-2020.

Серийный выпуск

код ОК 005 (ОКП);

код ОК 034 (ОКПД2): 23.62.10

код ЕКПС:

код ТН ВЭД России:

СООТВЕТСТВУЕТ ТРЕБОВАНИЯМ ТЕХНИЧЕСКОГО РЕГЛАМЕНТА (ТЕХНИЧЕСКИХ РЕГЛАМЕНТОВ)

Технический регламент о требованиях пожарной безопасности (Федеральный закон от 22.07.2008г. № 123-ФЗ в ред. Федеральных законов от 10.07.2012 № 117-ФЗ, от 02.07.2013 № 185-ФЗ, от 23.06.2014 № 160-ФЗ, от 13.07.2015 № 234-ФЗ, от 03.07.2016 № 301-ФЗ, от 29.07.2017 № 244-ФЗ, от 27.12.2018 № 538-ФЗ). (См. приложение - бланк № 0021833)

ПРОВЕДЕННЫЕ ИССЛЕДОВАНИЯ (ИСПЫТАНИЯ) И ИЗМЕРЕНИЯ

Протоколы испытаний № БЦ20-09-02/6 от 02.09.2020 г., № БЦ20-09-02/7 от 02.09.2020 г., № БЦ20-09-02/8 от 02.09.2020 г. ИЛ ООО "Бизнес-Центр", аттестат аккредитации RA.RU.21АЭ91 от 14.10.2016 г., 140203, Россия, Московская область, город Воскресенск, улица Гагарина, дом 2. Акт о результатах анализа состояния производства сертифицируемой продукции ОС ООО "Бизнес-Центр" от 01.07.2020 г.

ПРЕДСТАВЛЕННЫЕ ДОКУМЕНТЫ

ТУ 23.62.10-001-66387023-2020. ПАНЕЛИ ДЕКОРАТИВНЫЕ ТРУДНОГОРЮЧИЕ С МАРКИРОВКОЙ «PDM-pin» (ПДМ-пин) ТИПОВ ГКЛО, ЛГКЛ-П, ЛГКЛ-В.

СРОК ДЕЙСТВИЯ СЕРТИФИКАТА СООТВЕТСТВИЯ с 04.09.2020 по 03.09.2023

М.П.

Руководитель (заместитель руководителя) органа по сертификации Д.О. Мишин

Эксперт (эксперты) П.Ю. Смолин

РОССИЙСКАЯ ФЕДЕРАЦИЯ

ПРИЛОЖЕНИЕ

К СЕРТИФИКАТУ СООТВЕТСТВИЯ № RU C-RU.АД67.В.00356/20

(обязательная сертификация)

№ 0021833

Технический регламент о требованиях пожарной безопасности (Федеральный закон от 22.07.2008г. № 123-ФЗ в ред. Федеральных законов от 10.07.2012 № 117-ФЗ, от 02.07.2013 № 185-ФЗ, от 23.06.2014 № 160-ФЗ, от 13.07.2015 № 234-ФЗ, от 03.07.2016 № 301-ФЗ, от 29.07.2017 № 244-ФЗ, от 27.12.2018 № 538-ФЗ).

Обязательные национальные стандарты или свод правил	Наименование национального стандарта или свода правил	Подтверждение требованиям национального стандарта или свода правил		
		Панели типа ГКЛО	Панели типа ЛГКЛ-П	Панели ЛГКЛ-В
ГОСТ 30244-94	Материалы строительные. Методы испытаний на горючесть	Группа горючести – слабогорючие (Г1)	Группа горючести – слабогорючие (Г1)	Группа горючести – слабогорючие (Г1)
ГОСТ 30402-96	Материалы строительные. Метод испытаний на воспламеняемость	Группа воспламеняемости - умеренновоспламеняемые (В2)	Группа воспламеняемости - трудновоспламеняемые (В1)	Группа воспламеняемости – умеренновоспламеняемые (В2)
ГОСТ 12.1.044-89 п. 4.19	Система стандартов безопасности труда. Пожаровзрывоопасность веществ и материалов. Номенклатура показателей и методы их определения	Группа дымообразования – с умеренной дымообразующей способностью (Д2)	Группа дымообразования – с малой дымообразующей способностью (Д1)	Группа дымообразования – с малой дымообразующей способностью (Д1)
ГОСТ 12.1.044-89 п. 4.20	Система стандартов безопасности труда. Пожаровзрывоопасность веществ и материалов. Номенклатура показателей и методы их определения	Группа токсичности – умеренноопасные (Т2)	Группа токсичности – нетоксичные (Т1)	Группа токсичности – нетоксичные (Т1)
Класс пожарной опасности строительных материалов		КМ2	КМ1	КМ2

М.П.

Руководитель (заместитель руководителя) органа по сертификации Д.О. Мишин

Эксперт (эксперты) П.Ю. Смолин

ООО «Кровли РХС»
ИНН 7806539658 КПП 780601001
ОГРН 1187847090727

+7 (812) 644-60-60
rop@pxc-spb.ru

г. Санкт-Петербург,
пр. Шафировский, д. 17 Литера
О, офис 1А

https://pxc-spb.ru/

РХС
РЕГИОНХАУСТРОЙ

Офис продаж «Север»:
С-Пб, Шафировский
пр., д.17 Литера О
Тел. многоканальный:
+ 7 (812) 644-60-60

Офис продаж «Юг»:
С-Пб, пр. Народного
ополчения, д.10
Тел. многоканальный:
+ 7 (812) 644-60-60

WWW.PXC-SPB.RU

НАДЕЕМСЯ НА ВЗАИМОВЫГОДНОЕ СОТРУДНИЧЕСТВО